

ELEWACJA PÓŁNOCNO-WSCHODNIA

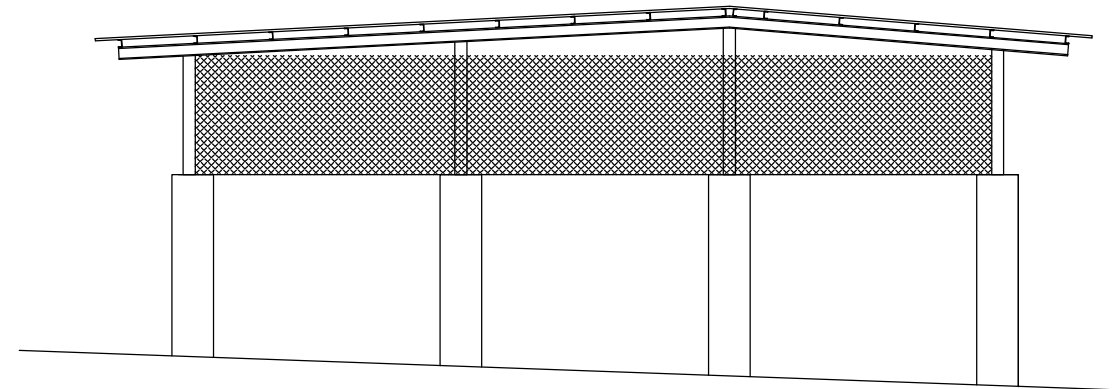

ELEWACJA POŁUDNIOWO-ZACHODNIA

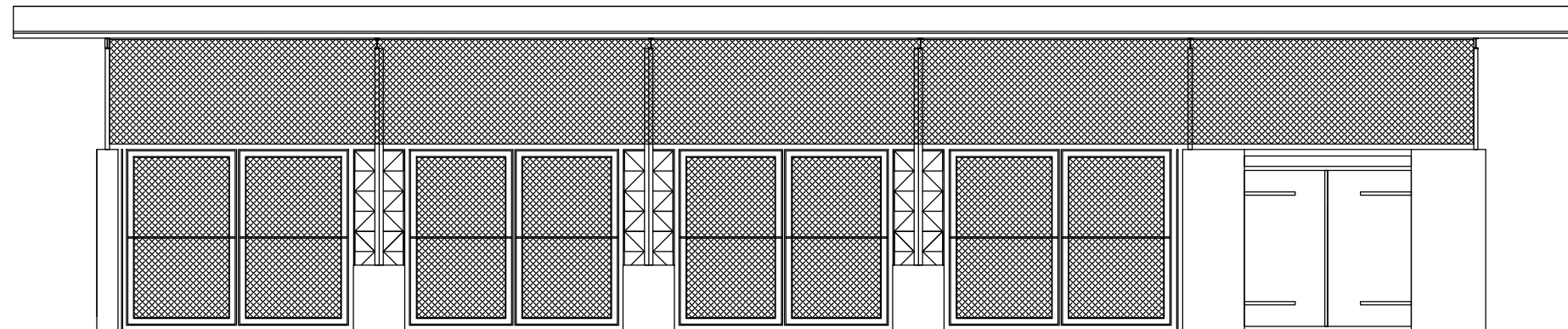

ELEWACJA POŁUDNIOWO-WSCHODNIA

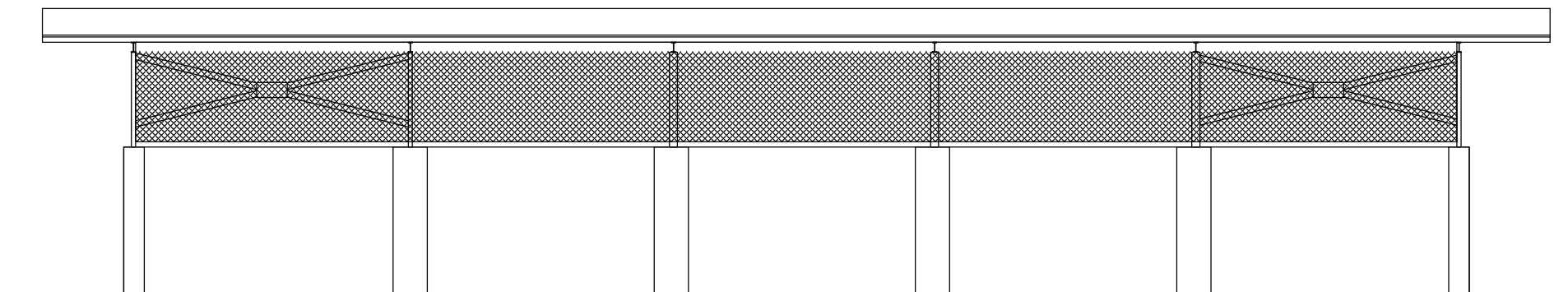

ELEWACJA PÓŁNOCNO-ZACHODNIA

Projektowanie i Nadzory Budowlane Tarek Drak Sbahi ul. Okrężna 38/37, 87-800 Włocławek tel. 601500370, e-mail: drak@interia.pl		
Obiekt:	Rozbiórka wiaty gospodarczej	
Adres inwestycji:	87-840 Lubień Kujawski, ul. 1 Maja 44, gmina Lubień Kujawski, obręb ewid. 0001 Miasto Lubień Kujawski, dz. nr: 305/3	
Inwestor:	Gmina Lubień Kujawski ul. Wojska Polskiego 29 87-840 Lubień Kujawski	
Tytuł rys:	Elewacje - inwentaryzacja	
Projektował:	mgr inż. Anna Krysztofiak upr. w spec. kon.-bud. UA-V-7342-5/11/97Wk	
Data: 12.10.2018 r.	Skala: 1:100	Rys. nr 5